

Forklaring bestandsformel

1 Teignr
 1 Bestandsnr
 41F14/5 Hki/Treslag/Bonitet/Areal

Alle produktive bestand har bestandsnummer
 Bestand < 20 daa har kun bestandsnr
 Bestand >= 20 daa har Hki/Treslag/Bonitet
 Bestand >= 50 daa har Hki/Treslag/Bonitet/Areal

Uproduktivt

- Skrapskog
- Impediment
- Andre markslag
- Åpen myr
- Vann

Hogstklasse

- 1
- 2
- 3
- 4
- 5

Miljøregistreringer

- Viktig Livsmiljø
- Bufferzone
- Annet punktfastet informasjon

Bestand med miljøregistreringer har kun Bestandsnr. Delnr på kart

- Skytefeltgrense
- Vernskoggrense
- Kommunegrense
- Eiendomsgrense
- Bestandsgrense
- Utprykk i bestand
- Riksvei
- Fylkesvei
- Kommunal vei
- Privat-/Skogsbilvei
- Traktorvei
- Merket sti
- Sti
- Kjørespor
- Lysløype
- Bygg
- Kraftlinje
- Vann, Elv
- Bekk, Grøft
- Kulturminne

Grunlagskart fra offentlig kartbase

Målestokk 1 : 5.000
 Ekv. 5 meter

0 100 200 Meters

Plottet juli 2006

Datagrunnlag:
 marktakst 1991-1993
 (nord for Trysilveien-sør for Hamarveien)
 understøttet fototakst 1994-1995
 (sør for Trysilveien)
 Franskrevet og ajourført 2003-2005

Utbedret av:
FORAN Norge AS
 FORSKNING OG KONSULERING

Eiendomsgrensene er ikke juridisk bindende

AJOURFØRING MILJØREGISTRERINGER
 Eiverum kommune, Hedmark

Plan: 73031
 Teig: 2

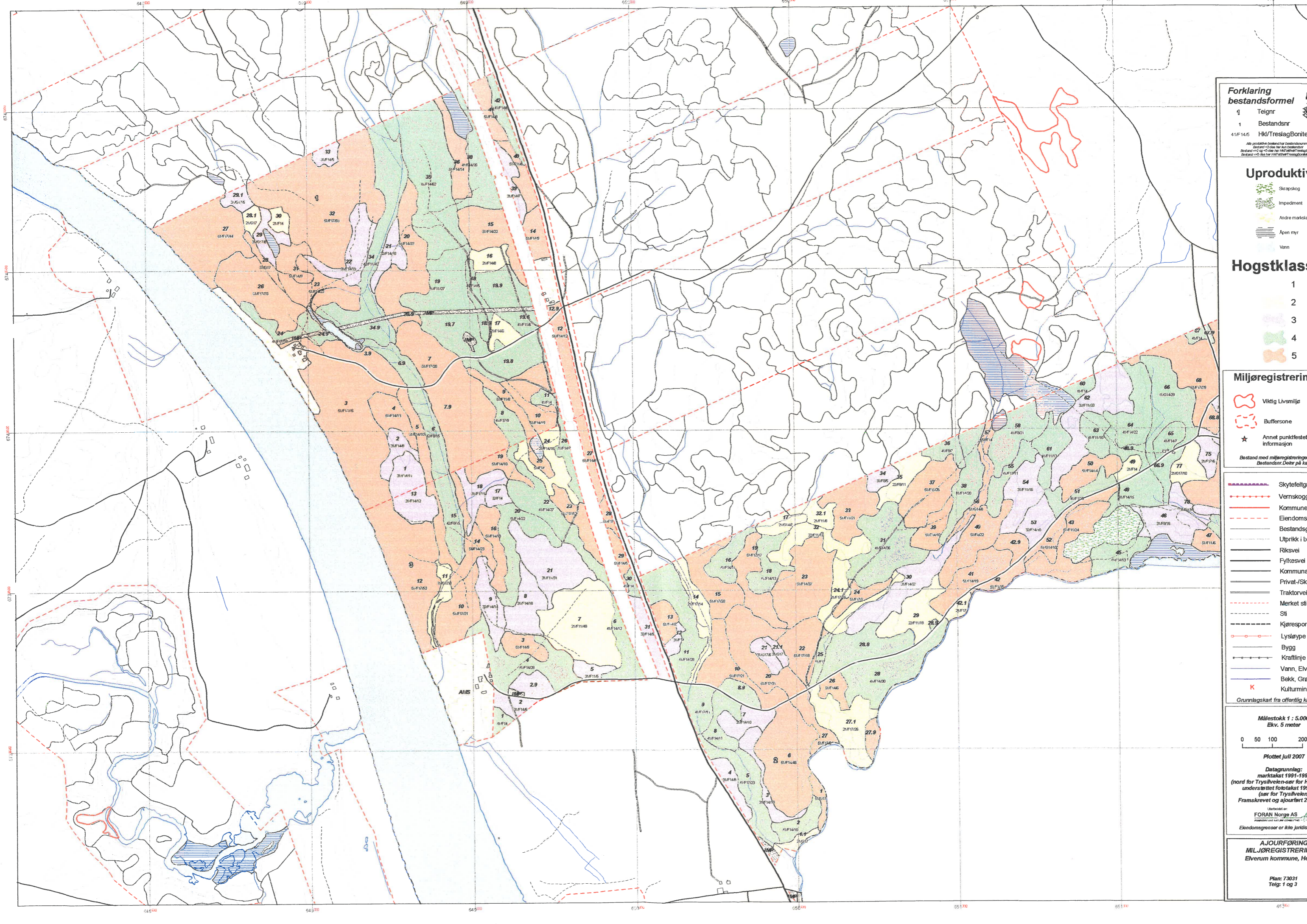

Forklaring bestandsformel

1 Teigr
 1 Bestandsnr
 41/F 14.6 Hk/Treslag/Bonitet/Area

Allt produktivt bekked har bekkednummer
 Bestandsnr +2 Clas har Kull/Debetid
 Bestandsnr +3 Clas har Kull/Debetid
 Bestandsnr +4 Clas har Kull/Debetid
 Bestandsnr +5 Clas har Kull/Debetid
 Bestandsnr +6 Clas har Kull/Debetid
 Bestandsnr +7 Clas har Kull/Debetid
 Bestandsnr +8 Clas har Kull/Debetid
 Bestandsnr +9 Clas har Kull/Debetid
 Bestandsnr +0 Clas har Kull/Debetid

Uproduktivt

- Scrapskog
- Impediment
- Andre markslag
- Åpen myr
- Vann

Hogstklasse

- 1
- 2
- 3
- 4
- 5

Miljøregistreringer

- Viktig livsmiljø
- Buffersone
- Annet punktsett informasjon

Bestand med miljøregistreringer har kull
 Bestandsnr. Debetid på kart

- Skytefeltgrense
- Vernskoggrense
- Kommunegrense
- Eiendoms grense
- Bestandsgrense
- Utprykk i bestand
- Riksvei
- Fylkesvei
- Kommunal vei
- Privat-/Skogsbil
- Traktorvei
- Merket sti
- Sti
- Kjørespor
- Lysløype
- Bygg
- Kraftlinje
- Vann, Elv
- Bekk, Grøft
- Kultuminne

Grunntegningskart fra offentlig kartbase

Målestokk 1 : 5.000
 Ekv. 5 meter

0 50 100 200 Meter

Plottet juli 2007

Datagrunnlag:
 marktakst 1991-1993
 (nord for Trysilveien-sør for Hamarv
 understøttet fototakst 1994-1997
 (sør for Trysilveien)
 Framskrevet og ajourført 2003-2007

Låntittel av:
 FORAN Norge AS

Eiendoms grenser er ikke juridisk bindende

AJOURFØRING
 MILJØREGISTRERINGER
 Elverum kommune, Hedmark

Plan: 73031
 Tetg: 1 og 3

Endelig versjon
Østland - 26.05.11

TERJE S. BACKE

Sivilingeniøren og skogbrukeren Terje S. Backe døde plutselig på golfbanen 8. mai nær 78 år gammel. Elverum betydde mye for ham og han betydde mye for Elverum (kanskje mer enn de fleste var klar over). Terjes farmor kom fra Møystad og han følte fortsatt sterk tilhørighet til familien. Når han i 1979 lyktes med å kjøpe tilbake Sormerud Skog fra Olga Møystads d.bo. ble denne tilhørigheten enda sterkere. Når han befarte skogeiendommen første gang var samtidig Martin M. Bakken AS til salgs. Terje Backe kjøpte begge deler og flyttet til Elverum sammen med sin sønn Otto som da var 14 år. Backe la grunnlaget for en dynamisk utvikling i M. M. Bakken som distriktets største entreprenørselskap. I samarbeid med mange ansatte ble mange prestisjebygg levert. M. M. Bakken AS ble samtidig integrert som en viktig bedrift i Backegruppen og trakk i sin videre utvikling verdifull nytte av denne tilhørigheten. Samtidig gikk han inn med entusiasme og stort forvaltningsansvar for Sormerud Skog. Der ble det nedfelt en forvaltningsregi med som mål at ethvert hogstuttak skulle øke verdien på den gjenstående skogen, dvs. en svært langsiktig verdioppbyggende strategi. En slik strategi gjennom 30 år har naturlig nok ført til en mønstergyldig skogeiendom. Elgjakten var en viktig del av strategien, felleskapet med jaktlaget, og den profesjonelle skogforvaltningen med særlig vekt på en høy elgstamme og en høy og verdifull skogproduksjon.

Den samme langsiktighet preget oppbyggingen av Martin M. Bakken AS, gjennom utvikling av kompetanse, menneskelige kvaliteter kombinert med produktivitet og nøysomhet, som i sum skapte tillit i markedet og stadig nye og større byggeoppdrag.

Terje S. Backe var en nøysomt og beskjedent menneske med mange kvaliteter som Elverumsområdet skjønnte å benytte seg av. Han var en ivrig rotaryner og var medlem av Elverum RK. Backe forsto viktigheten med lokal forankring og var sterkt delaktig i å få til en lokalavdeling for norsk arbeidsgiverforening, nå NHO. Han satt i flere lokale styrever. Både AS Stolpeterterminalen og Festspillene hadde god nytte av hans kunnskaper. Backe var allsidig og han skapte tillit og fikk det. Han bygget etter oppdrag fra Glommen Skogeierforening Borgheim – etter regning og til en utrolig lav samlet byggesum. Og han fikk til flere slike oppdrag.

Hans skogbruksinteresse omfattet også historien, han var en sann venn av Skogmuseet som kom til uttrykk i form av bidrag, koier og gjenstander.

Terje S. Backe var en ressursperson for Elverum. Han protesterte når Oslo Folkeregister "tvangsflyttet" ham fra Elverum – det var en klar kjærlighetserklæring til sine røtter og sine bedrifter og skogen.

Vi lyser fred over Terje S. Backes minne.

Henry Hoel

Halvor Svenkerud